あらかわ〜そして様〜

(男声4部合唱)

♩=96〜100 さわやかに

4

8

木管

1. この まちはー ほくの ふるさとー やわ らかなー ひかり
2. (この) まちはー きみの ふるさとー ふれ あいとー うるお
3. (この) まちはー みんな のふるさとー うつ くしいー ゆうじょ

12

さず まちー ゆめ をおうー ひとがすみー あたたかいこころ
いの まちー あこがれをー のせながらー さわやかなかぜが
うの まちー ながれゆくー ときのなかー おもいでのはなび

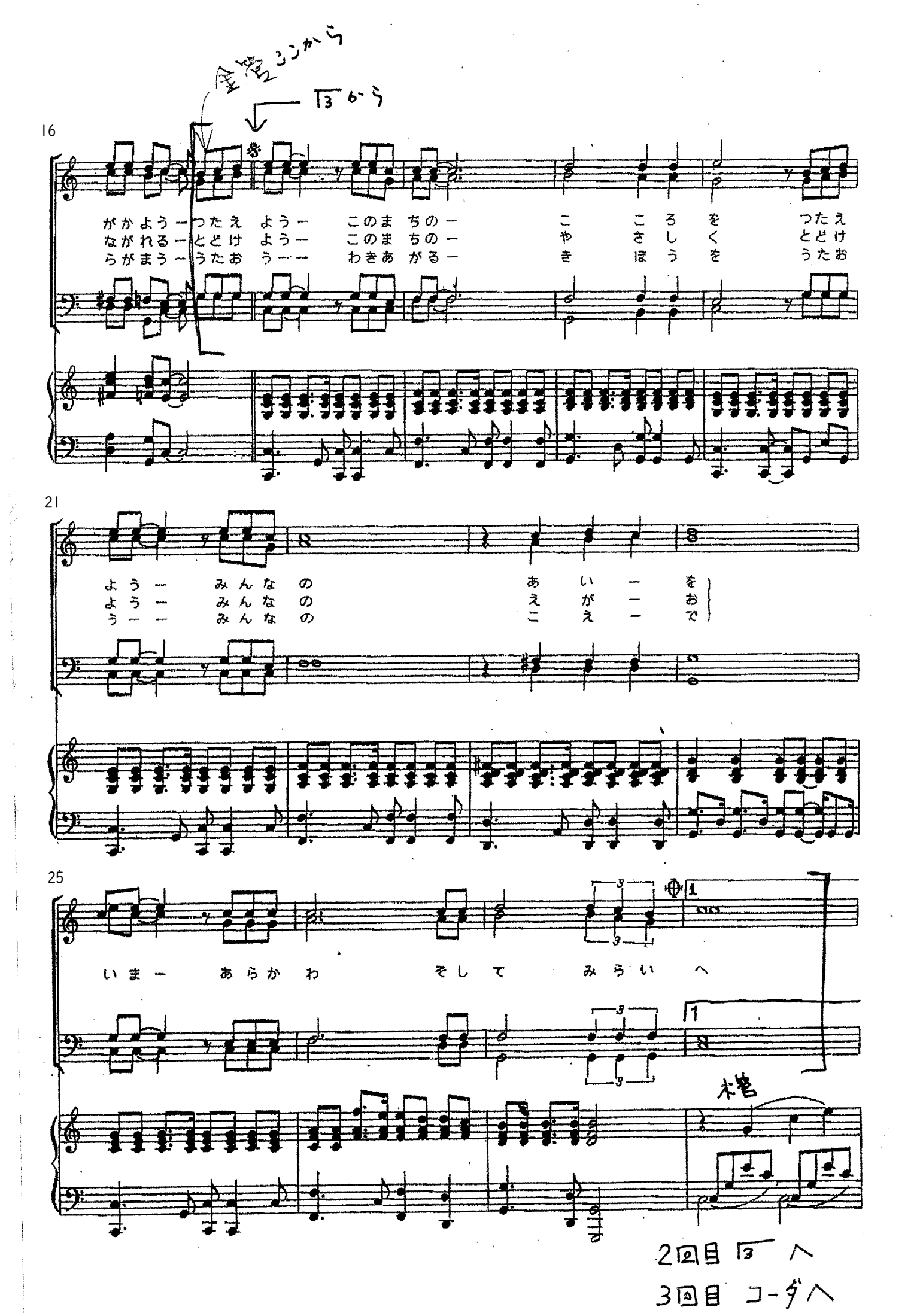
金管ここから
13から
16
がかよう ー つたえ よう ー このま ちの ー こ こ ろ を つたえ
ながれる ー とどけ よう ー このま ちの ー や さ し く とどけ
らがまう ー うたお う ー ー わきあ がる ー き ほ う を うたお
21
よう ー みんな の あ い ー を
よう ー みんな の え が ー お
う ー ー みんな の こ え ー で
25
いま ー あらか わ そし て みら い へ
木管
2回目 13 へ
3回目 コーダへ

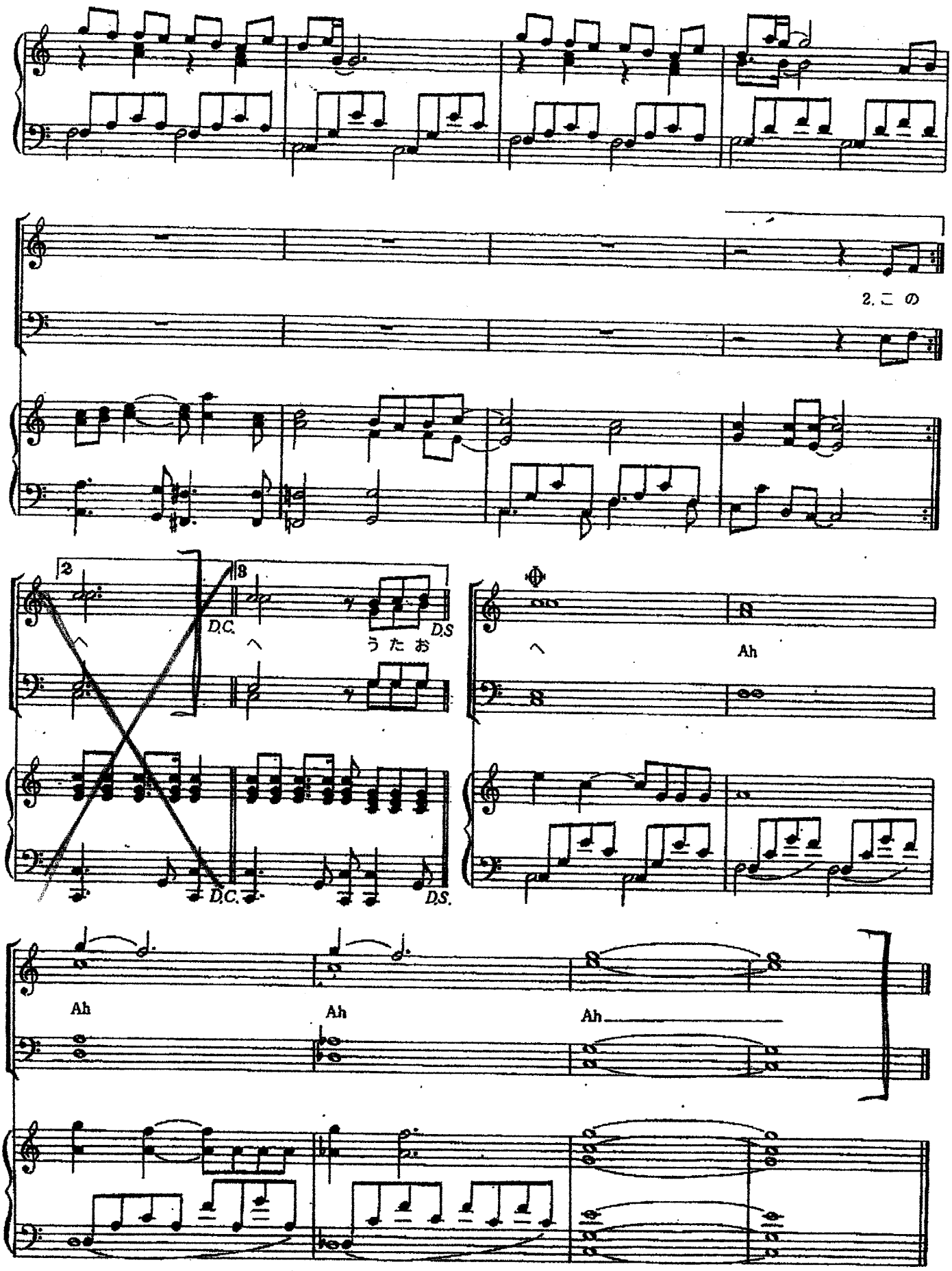
2.この
2
3
D.C.
D.S
へ
うたお
D.C.
D.S.
へ
Ah
Ah
Ah
Ah