

G. VERDI

NABUCCO

Act 2, 3, 4

Violin I

ATTO SECONDO

SCENA ED ARIA ABIGAILLE

ALLEGRO

2 RECIT^o

Ben io t'in - venni, o fatal scritto! in seno mal ti celava il rege, □ onde a me

fosse di scorno! V

Prole Abigail di schia-vi! Ebben! sia

3 ALLEGRO
tate!

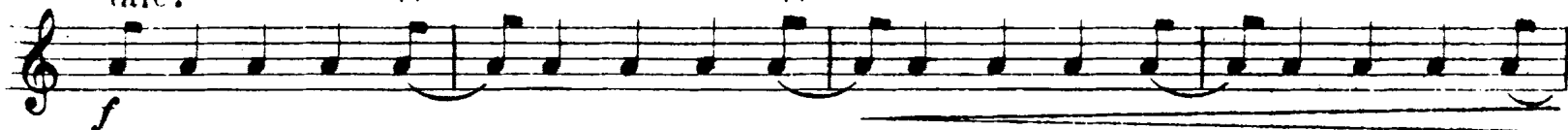

Recit. Di Nabucco figlia, quell' Assiro mi crede, che sono io qui? Peggior che

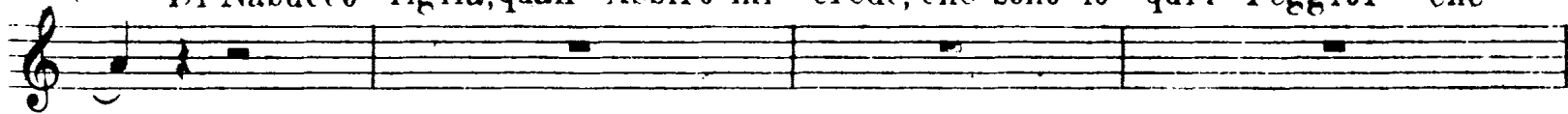

schiava! il trono affida il rege alla minor Fe - nena, mentr' ei fra l'armi a sterminar Giu -

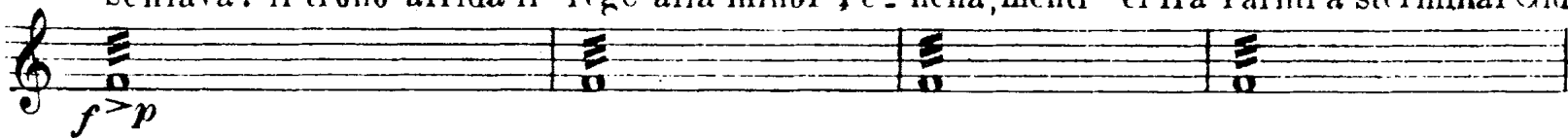

dea l'animo in - tende! Me gli amori al - trui invia dal

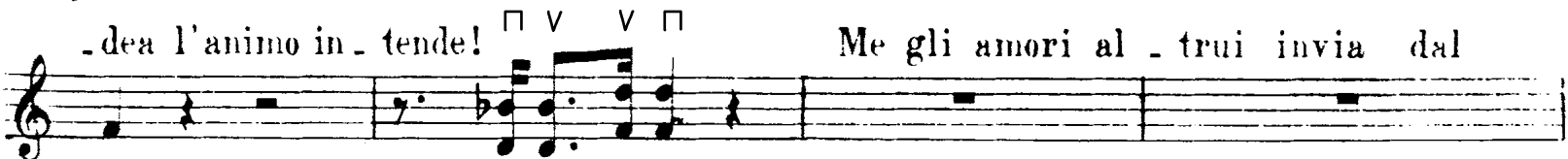

campo a qui mi - rar! Oh iniqui tut.....

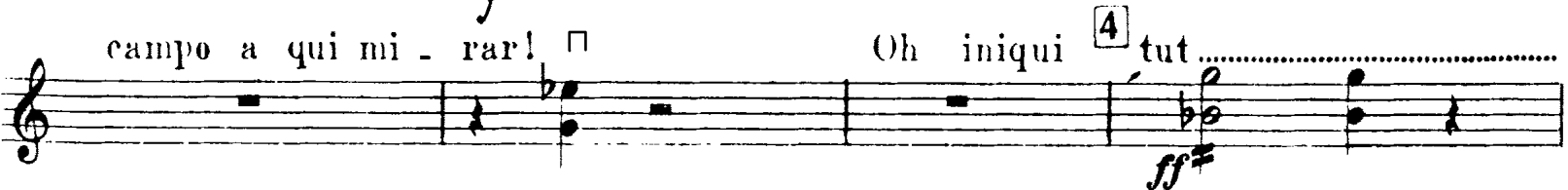

ti a più folli an - cor! d' Abiga - ille mal conoscete il core! Su

tutti il mio fu - rore piombar ve - dretel!

Ah si! cada Fe - nena il finto

padre il regno! su me stessa ro -

vi... na o fatal sde.....

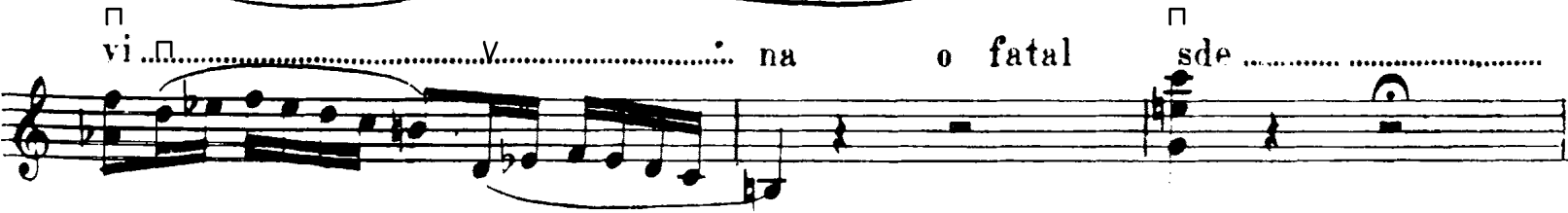

6 gno!

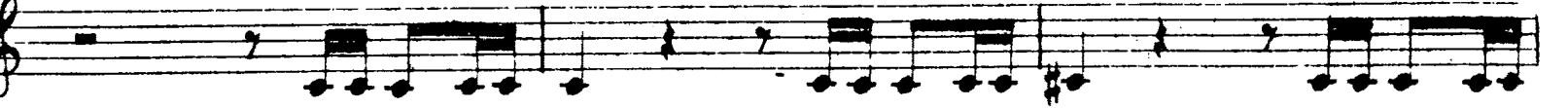

7 **ANDANTE** 3 *allarg.* Anch' io 2 1 il

core 2 santo amore

allarg. 1

un giorno sol? 8 **DIV.** *legg.*

p

p 1

un giorno 9 sol **PIZZ.**

ah ritorna un giorno sol? *p*

VIOLIN I

10 *ALL. MOSSO*
ARCO

p

f

ff

il po - tere a te s'a-

-spetta

Il tutto è pronto già

PIÙ MOSSO

f

譜めくり

めくったらここから

-spetta Il tutto è pronto già **PIÙ MOSSO**

oh fe-del, di te men

forte questa donna non sa-rà Salgo

13番、14番はカット 15番へ

Salgo già

Meno mosso

p

che lo

scet

fp

trun trun trun

ff

※音追加

15

16

17

※次のアリアは TACET (休み)

キザミ

8

58

VIOLIN I

RECIT. E PREGHIERA ZACCARIA TACET ※1曲 TACET (休み)
CORO IN LEVITI

GRABE

p

ARCO

PIZZ.

ff

pp

22

PRESTO
pp ben stacc.

ARCO

cres. V

ff

pp

f

Detailed description of the musical score: The score is written for Violin I and consists of ten staves. It begins with a treble clef and a key signature of one sharp (F#). The first staff includes a 'GRABE' marking and a dynamic of *p*. The second and third staves feature 'ARCO' markings and 'PIZZ.' (pizzicato) markings. The fourth staff has 'ARCO' markings and 'PIZZ.' markings. The fifth staff includes 'PIZZ.' markings and dynamics of *ff* and *pp*. The sixth staff starts with a measure number '22' and a 'PRESTO' marking, with a dynamic of *pp* and the instruction 'ben stacc.'. It includes 'ARCO' markings. The seventh staff has a 'cres. V' marking. The eighth staff features 'ff' and 'pp' dynamics. The ninth staff has 'ff' and 'pp' dynamics. The tenth staff begins with a dynamic of *f*. The score uses various articulations including slurs, accents, and dynamic hairpins.

VIOLIN I

23

24

pp staccatiss.

cresc.

pp

pp

25

PIÙ PRESTO

dal Signor

dal Signor

26

Deh fra-telli perdo.

□ □ V □

- nate Un' ebrea salvata egli ha all' E. terno! È veri

p *p*

SCENA E FINALE 2°

27 ALL. AGITATO

2

p *ff* *p*

28

VIOLINI

Cres. 29

Gloria ad Abiga - ille!

morte agli E -

- brei

quella corona or rendi!

Pria mori - rò

dal capo

1

mio la

1

Vuota

1

Vuota

1

Vuota

31

And^{no} □ V

□ V □ □ □ V

□ V □ V col canto

32

□ V □ col canto

36 *ALL.^o* S'oda or me *V* Babilo - nesi, getto a terra il vostro
ff
 Di - o! Tradi - tori egli v'ha resi, volle torvi al poter mi - o; cadde il
 vostro, o stolti E - brei, combat - tendo contro me. Ascol -

.. tate i detti miei, v'e un sol Nume... il vostro ³⁷ Re
 il volto a terra o mai chi na te me
 Nume,
 38
 39
 giul
 40 Dio
 prostra-ti! non son più Re, son
 dim. *fff* *p* dim.
 2 Oh 41 come il cielo vin di -
 pizz. *pp*

ce l'au-dace fulmi - nò

ARCO

ff

42 ALLEGRO

pp

incalz.

cres.

ff

43 ADAGIO

Oh! mia figlia

ARCÒ

PIZZ. p

smi

ALL.º come prima

f

ff

sul mio capo, sul mio capo si ver.

ff

44 - sò!

ff a tempo

45 AND^{te}

Ah per - ché

PIZZ. pp

PIZZ. p

46 ARCO

ALL.º

ff

ATTO 3^o

※バンドなので弾かない 1番の3拍目から弾く

CORO D'INTRODUZIONE
IN MANCANZA DELLA BANDA

TEMPO DI MARCIA

VOLIN I

2 *stacc.*

pp

3 *pp*

3 piu sensibile

4 *2. V.*

5

カッタ

※5番の1拍目の音変更

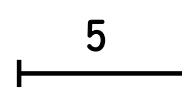

RECIT. E DUETTO

Ecce|sa donna, che d'As - siria il fato
 reggi, le preci a - scolta de' fi - di tuoi! Di Giuda gli empì
 figli perano tutti, e pria co - lei che suora a te nomar non
 oso... *v* □ Essa Belo tra - di... *v* □ che mi chie -
 dete! *v* □ Ma chi s'a - vanza? *v* □ Qual audace in -
 -frange l'alto divieto mio? *v* □ nelle sue stanze si tragga il veglio!... *v*
 chi parlare ardisce ov'è Na - bucco? Deh! Si - gnore, mi segui *v* Ove condurmi vuoi? *p*
 Lasciami! *v* questa è del consiglio l'aula sta! Non vedi? m'attendon
 6 **ANDANTE**
 essi □ *v* per - chè, perchè mi reggi?

VIOLINI

RECIT.

Debole sono, è vero, ma guai se alcun il sa! Vo' che mi

p cresc.

creda sempre forte cia - scun lascia.. Ben io troverò mio

f

seggio

p

chi è co - stei? Oh qual bal - danza

f

- scite, o fi - di miei!

ff

PIZZ *ARCO*

ff

ALL. VIVO Donna, chi sei?

p *pp*

ff

ff

ff

VIOLIN I

9

1

pp

pp

cres:.....

10

ff

11

al suo dei tu! Morte qui sta pei

tri - sti Morte qui sta pei tri - sti

p *ff* *p* *ff* *p* *ff*

12

A morte, a morte

p *ff*

VIOLINI I

tutto Israel sia tratto!

f *ff* *p* *brillante*

14 pera schiava al tuo si_gnor Stolto!

ff *fp* *cres.* *f*

qui volli at_tenderti! Io

schiava? io schiava? apprendi il ver

p *cres.*

gnor! miser, il foglio menzo.

ff

gnor!

f

PIZZ.

VIOLIN I

16 *ADANTE*

ABCO
p
 V

□ V V V □ V

V V *stringendo e cres a poco a poco*
dim.

tu sei del re 17 *p*

□ □ V

V

18 *f* schiava di vile schiava al piè,

□ □ V V □ □ V V V V

VIOLINI

allarg.

dim.

allarg.

dim.

l'ombra son del re

ah qual suon!

o prigio -

nier! prigio - nier? si! d'una schia -

-va che di - sprezza il tuo po - ter! prigio -

p Largo col canto

2

- nier? Si. Prigio - nier?

ff

21 ²³ ALL.^o MOD.^{to}

p

rall. a tempo
col canto

col canto questo ve SUO COR
22 un poco piu vivo
24

ff

1 2 il geni-

繰り返し無し

25 -tor

per_dona per_dona 26

CORO DI SCHIAVI EBREI

LARGO

VIOLIN I

ARCO π V $\sqrt{29}$ π V π V

pp 3 3

dim *ah chi*

PROFEZIA - FINALE TERZO

Recit.

piange? di femmine im - belli chi sol - leva lamenti all'E_terno? Oh sor -

ARCO *p*

- ge te, angosciati fra_ tel li, sul mio

ff

labbro fa - vella il Si - gnor!

p *f* 3

30 *AND.^{te} MOSSO*

12

ff 6

qui ver - ranno

f 6

ff 6

un si - lenzio fatal regne - rà!

p 6

1

1 □ spieghè - rà □

32 *Un poco più mosso*

f *ff*

f **POCO PIÙ MOSSO**

33 *ff*

34 *f*

Fine della 3.^a parte

ATTO 4^o

PRELUDIO SCENA, ED ARIA

ALLEGRO

ff

1 ANDANTE
dolce
Div.

2 Marziale

3 ALLEGRO

f

4
recit.

Son pur queste mie

membra! Ah! fra le selve non scorrea anelando quasi fiera inse-

f

VIOLINI I

a tempo
- guita? *f* *Recit.*
ah! sogno ei

fu... terribil sogno! **5** *ALL.^o MOD.^{to} ASSAI* **2** *Recit.*
Or ecco, il grido di

guerra! Oh la mia spada! il mio de strier, che alle battaglie a nela come fanciulla a

danza *f a tempo* oh prodi miei! Sion -

ne la superba cit - tade, ecco tor - reggia sia

nostra, cada in cenere! *f* Fe -

IN MANCANZA DELLA BANDA

6 *ALLEGRO MOD.^{to} ASSAI* **2** *p* ※上段はバンド 7番まで休み

ORCHESTRA
MARCIA FUNEBRE

VIOLINI

DIVISI

9 **LARGO** **9** *sorge_ranno...* *p* *affanno*
col canto

10 *deh!* *A tempo* *p* *miei riti e miei riti strugge_rò.*

Ah.....
cresc. *dim.*

11 *Dio* *ado_rarti, adorarti ognor sa_prò a... do.*
p

rarti ognor sa - prò, ado_rarti ognor sa - prò
p

12 **ALLEGRO** *v* *Porta fa_tal, oh t' apri_rai!* *pp* *cres*

ff

6 che parli tu? La mente or più non è smar-rita Abdallo, il
brando, il brando mio... Per acquistare il soglio, eccolo, o re!
Salvar Fenena io voglio.

13 ALLEGRO

14

15

p

ff

p

VIOLIN I

※このページはバンド
弾かないで休み

VIOLIN I

MARCIA FUNEBRE E PREGHIERA IN MANCANZA DELLA BANDA ALL.^o MOD.^{to} ASSAI

- Staff 2:** Continues the melodic line with slurs and accents.
- Staff 3:** Features a section marked *DIVISI* with a double bar line and a repeat sign. Includes slurs and accents.
- Staff 4:** Contains complex rhythmic patterns with slurs and accents.
- Staff 5:** Continues with slurs and accents.
- Staff 6:** Includes triplets (marked with '3') and slurs.
- Staff 7:** Continues with slurs and accents.
- Staff 8:** Includes triplets and slurs.
- Staff 9:** Continues with slurs and accents.

VIOLIN I

前のページの分の休符

ALL.^o MOD.^{to} ASSAI Recit.^{vo} t' affret - ta!

20 AND.^{te} PIZZ.

BANDA 32 19 9

Queste 33 battute tengono luogo delle precedenti. Marcia funebre

21 - dor Di - o

Gia dal

al ciel! fugge l'alma e vola al ciel!

22 e vola al FINALI ULTIMO Allegro ARCO ff

Empi, fer -

VIOLINI

-mate! L'Idol fu - nesto, guerrier, fran - gete qual polve al
 suol
 ah torna Israello, torna alle gioje, alle gioje del patrio
 col canto
 suol sorga al tuo Nume tempio no - vello... Ei
 solo è grande, è forte, è forte Ei sol
 カット 26番へ
 col canto
 25 Fi - glia, ado -
 26 suol
 ff ALLEGRO
 24

VIOLINI

27 **ADAGIO** e polvere innanzi a te **28** *Adagio*

oh chi veg . g'io?

29 **Andante moderato**

30 **PIZZ.** **ARCO** **DIVISI**

Uniti non male - dire, non male - dire, non maledire a *allarg. col canto*

31 **ALLEGRO** *me* **ff**